

Q: กรณีที่ทำการเรียกรายงานทางราชการ จะแสดงชื่อกกลางให้หรือไม่
A: เมื่อทำการเรียกรายงานทางราชการ ในรายงานจะแสดงชื่อกกลาง ดังนี้

- payroll >> Payroll Government Report

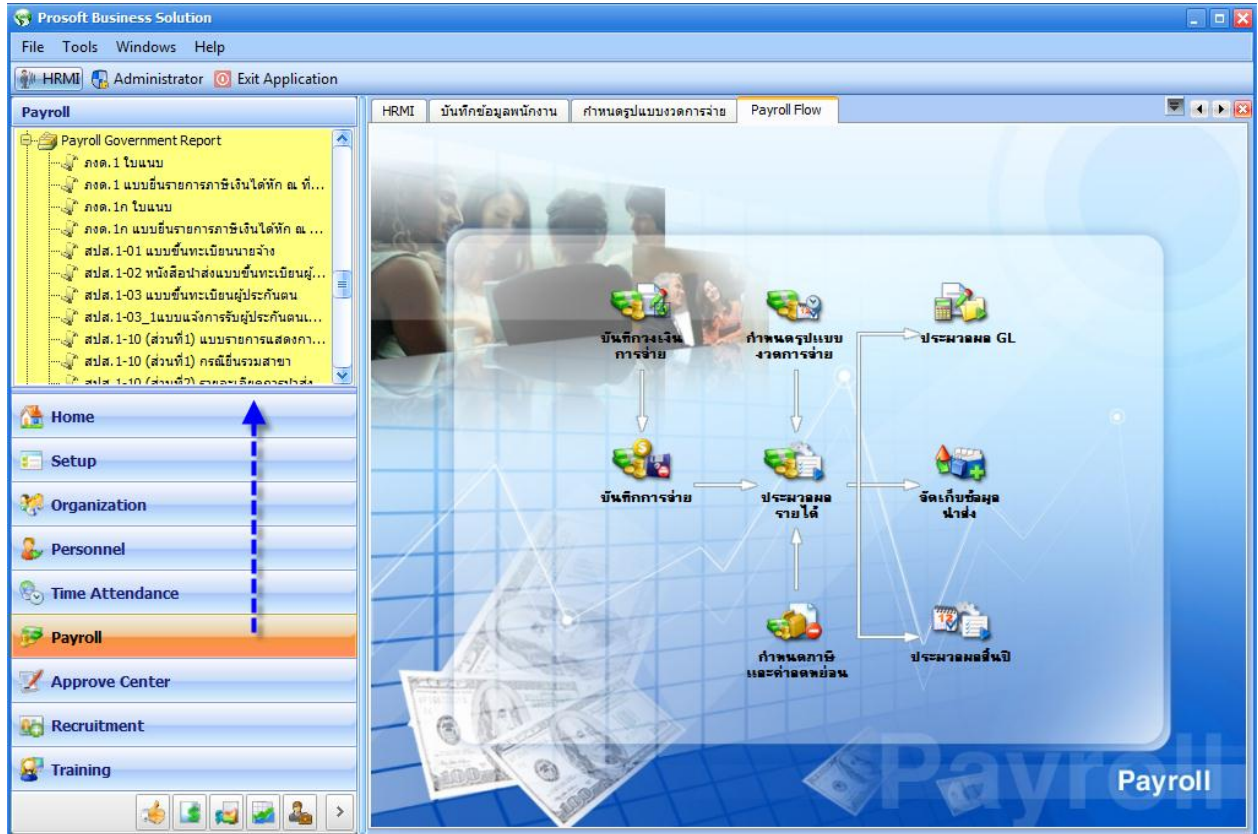



บริษัท โปรซอฟท์ คอมเทค จำกัด

257/1 ซอฟต์แวร์ริสอร์ท ถนนรามคำแหง แขวงหัวหมาก เขตบางกะปิ กรุงเทพฯ 10240
โทรศัพท์: 0-2739-5900 (อัตโนมัติ) โทรสาร: 0-2739-5910, 0-2739-5940 http://www.prosoft.co.th



- รายงานราชการ ที่แสดงชื่อกกลาง ตามตัวอย่างดังภาพ

ใบแนบ **ภ.จ.ด.1**

เลขประจำตัวผู้เสียภาษีอากร(13หลัก)* (ของผู้มีหน้าที่หักภาษี ณ ที่จ่าย)

0 5 5 5 6 0 5 6

(ให้แยกรอรายการในใบแนบนี้ตามเงินได้แต่ละประเภท โดยใส่เครื่องหมาย "ลงใบ" "หน้าข้อความแล้วแต่กรณี เพียงข้อเดียว.)

สาขาที่ 0 0 0 0 0 0

- ประเภทเงินได้ (1) เงินได้ตามมาตรา 40 (1) เงินเดือน ค่าจ้าง ฯลฯ กรณีทั่วไป (3) เงินได้ตามมาตรา 40 (1)(2) กรณีนายจ้างจ่ายให้ครั้งเดียวเพราะเหตุออกจากงาน
- (2) เงินได้ตามมาตรา 40 (1) เงินเดือน ค่าจ้าง ฯลฯ (4) เงินได้ตามมาตรา 40 (2) กรณีผู้รับเงินได้เป็นผู้อยู่ในประเทศไทย
- กรณีได้รับอนุมัติจากกรมสรรพากรให้หักอัตราร้อยละ 3 (5) เงินได้ตามมาตรา 40 (2) กรณีผู้รับเงินได้มิได้เป็นผู้อยู่ในประเทศไทย

แผนที่.....1.....ในจำนวน.....1.....แผ่น

ลำดับที่	เลขประจำตัวผู้เสียภาษีอากร(13หลัก)* (ของผู้มีเงินได้)		รายละเอียดเกี่ยวกับการจ่ายเงิน		จำนวนเงินภาษีที่หักและนำส่งเงินครั้งนี้	จำนวนเงินภาษีที่หักและนำส่งเงินครั้งนี้	เดือน*
	ชื่อผู้เสียภาษี	(ให้ระบุให้ชัดเจนว่าเป็น นาย นาง นางสาว หรือคุณ)	วัน เดือน ปี ที่จ่าย	จำนวนเงินได้ที่จ่ายในครั้งนี้			
1	0 5 5 5 6 0 5 6	ชื่อ นาย ศิวอย่าง ชื่อกลาง ชื่อสกุล ศิวอย่าง	30/12/2559	43,333.33	387.50	1	

สปส.1-10 (ส่วนที่2)

รายละเอียดการนำส่งเงินสมทบ

สำหรับค่าจ้างเดือน ธันวาคม พ.ศ. 2559

ชื่อสถานประกอบการ

แผนที่ 1 ในจำนวน 1 แผ่น

เลขที่บัญชี

ลำดับที่ สาขา 0 0 0 0 0 0 0

ลำดับที่	เลขประจำตัวประชาชน (สำหรับรับคนค่าจ้างให้กรอกเลขที่บัตรประชาชน)	สำนักหักภาษี-ชื่อ-ชื่อสกุล	ค่าจ้างที่จ่ายจริง	เงินสมทบผู้ประกันตน (ค่าจ้างที่ใช้ในการคำนวณ ไม่ต่ำกว่า 1,650 บาทและไม่เกิน 15,000 บาท)
1	0 5 5 5 6 0 5 6	นาย ศิวอย่าง ชื่อกลาง ชื่อสกุล ศิวอย่าง	43,333.33	750.00

หนังสือรับรองการหักภาษี ณ ที่จ่าย ตามมาตรา 50 ทวิ แห่งประมวลรัษฎากร

เล่มที่.....
เลขที่.....

ผู้มีหน้าที่หักภาษี ณ ที่จ่าย :- เลขประจำตัวผู้เสียภาษีอากร (13 หลัก)* 1 0 5 5 5 6 0 5 6

ชื่อ (ให้ระบุว่าเป็นบุคคล มีนิติบุคคล บริษัท สมาคม หรือคณะบุคคล) เลขประจำตัวผู้เสียภาษีอากร

ที่อยู่ 11 แขวง ทุ่งมหาเมฆ เขตสาทร จังหวัด กรุงเทพมหานคร 10120 (ให้ระบุชื่ออาคาร/หมู่บ้าน ห้องเลขที่ ชั้นที่ เลขที่ ต.รอก/ซอย หมู่ที่ ถนน ตำบล/แขวง อำเภอ/เขต จังหวัด)

ผู้ถูกหักภาษี ณ ที่จ่าย :- เลขประจำตัวผู้เสียภาษีอากร (13 หลัก)*

ชื่อ นาย ศิวอย่าง ชื่อกลาง ชื่อสกุล เลขประจำตัวผู้เสียภาษีอากร

ที่อยู่ (ให้ระบุชื่ออาคาร/หมู่บ้าน ห้องเลขที่ ชั้นที่ เลขที่ ต.รอก/ซอย หมู่ที่ ถนน ตำบล/แขวง อำเภอ/เขต จังหวัด)

ลำดับที่ 1 ใบแนบ (1)ภ.จ.ด. 1ก (2)ภ.จ.ด. 1ก พิเศษ (3)ภ.จ.ด.2 (4)ภ.จ.ด.3

(ให้สามารถอ้างอิงหรือสอบย้อนกลับได้ระหว่างลำดับที่ตามหนังสือรับรองฉบับแนบยื่นรายการภาษีที่จ่าย) (5)ภ.จ.ด. 2ก (6)ภ.จ.ด.3ก (7)ภ.จ.ด.53

ประเภทเงินได้ที่ประเมินที่จ่าย	วัน เดือน หรือปีภาษี ที่จ่าย	จำนวนเงินที่จ่าย	ภาษีที่หักและนำส่งไว้
1. เงินเดือน ค่าจ้าง เบื้องเลือก โบนัส ฯลฯ ตามมาตรา 40(1)	30/12/2016	43,333.33	387.50
2. ค่าธรรมเนียม ค่านายหน้า ฯลฯ ตามมาตรา 40(2)		0.00	0.00
3. ค่าแห่งลิขสิทธิ์ ฯลฯ ตามมาตรา 40(3)			

