

▶ เมนูประมวลผลเข้าระบบเงินเดือน

วัตถุประสงค์

ใช้สำหรับประมวลผลจ่ายสวัสดิการ - ชำระสวัสดิการ เช่น ค่ารักษาพยาบาล ค่าการศึกษาบุตร เงินกู้ เงินเบิกล่วงหน้า เป็นต้น เพื่อนำข้อมูลที่ได้ไปประมวลผล รายได้-รายหัก ของพนักงานแต่ละคน ตามรายการเอกสารที่ได้ประมวลผลเสร็จสิ้นแล้ว

วิธีการประมวลผลเข้าระบบเงินเดือน

1. การจ่ายสวัสดิการ-ชำระสวัสดิการ ของ Welfare ก่อนที่จะส่งไปประมวลผลที่ Payroll สามารถเลือกว่าจะประมวลผลทั้ง การจ่ายสวัสดิการและชำระสวัสดิการ หรือว่าจะประมวลผลเพียงอย่างใดอย่างหนึ่งก่อน เข้างวดการจ่ายงวดใดบ้าง โดย ที่จ่ายสวัสดิการและชำระสวัสดิการ จากนั้นเลือกงวดการจ่าย จากนั้น Click **Process**

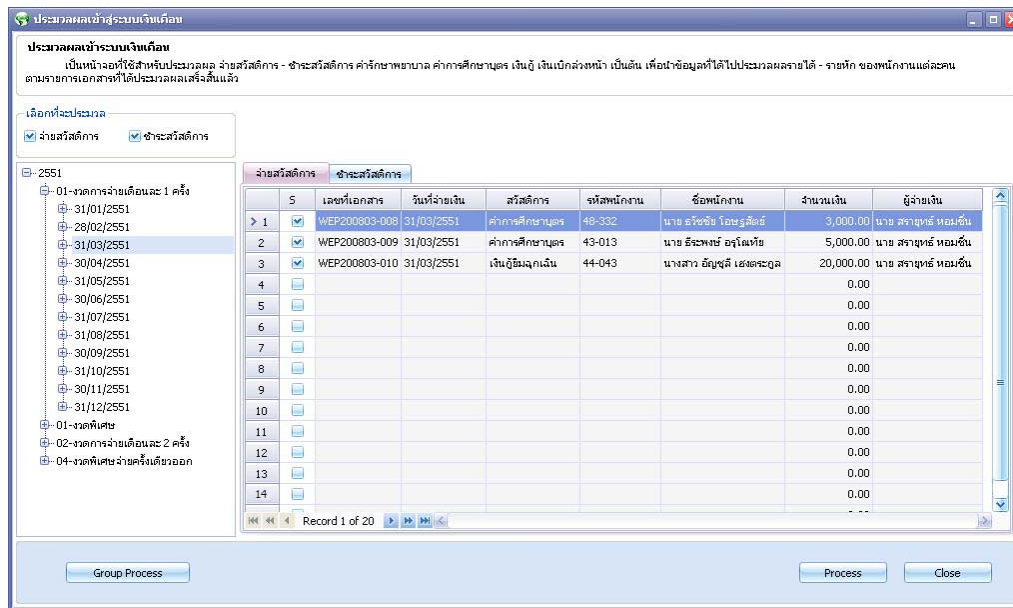

รูปที่ 5.45 ตัวอย่างหน้าจอประมวลผลการเข้าสู่ระบบเงินเดือน : แสดงเอกสารที่มีการจ่ายสวัสดิการ

Tab จ่ายสวัสดิการ

โปรแกรมจะแสดงรายการเอกสารที่ได้ทำการจ่ายในงวดนั้น



ประมวลผลเข้าสู่ระบบเงินเดือน

ประมวลผลชำระระบบเงินเดือน
เป็นหน้าจอที่ใช้สำหรับประมวลผล จ่ายสวัสดิการ - ชำระสวัสดิการ ค่ารักษาพยาบาล ค่าการศึกษาบุตร เงินกู้ เงินเบิกล่วงหน้า เป็นต้น เพื่อนำข้อมูลที่ได้ไปประมวลผลรายได้ - รายหัก ของพนักงานแต่ละคน ตามรายการเอกสารที่ได้ประมวลผลเสร็จสิ้นแล้ว

เลือกที่จะประมวลผล

จ่ายสวัสดิการ ชำระสวัสดิการ

2551

- 01-งวดการจ่ายเดือนละ 1 ครั้ง
 - 31/01/2551
 - 28/02/2551
 - 31/03/2551
 - 30/04/2551
 - 31/05/2551
 - 30/06/2551
 - 31/07/2551
 - 31/08/2551
 - 30/09/2551
 - 31/10/2551
 - 30/11/2551
 - 31/12/2551
- 01-งวดพิเศษ
- 02-งวดการจ่ายเดือนละ 2 ครั้ง
- 04-งวดพิเศษจ่ายครั้งเดียวออก

5	เลขที่เอกสาร	วันที่รับชำระ	ชื่อพนักงาน	รหัสผู้รับเงิน	ชื่อผู้รับเงิน	ยอดชำระ	ยอดดอกเบี้ย
1	<input checked="" type="checkbox"/> WER200803-003	31/03/2551	นาย อธิพงษ์ อรุโณทัย	45-067	นาย สราวุธ หนองเงิน	30,300.00	300.00
2	<input checked="" type="checkbox"/> WER200803-004	31/08/2551	นางสาว มิ่งรุจิ ทัศนีย์	45-067	นาย สราวุธ หนองเงิน	5,500.00	50.00
3	<input checked="" type="checkbox"/> WER200803-005	31/08/2551	นางสาว อนัญญา สุทน	45-067	นาย สราวุธ หนองเงิน	7,500.00	75.00
4	<input checked="" type="checkbox"/> WER200803-006	31/08/2551	นางสาว กัญชลิ ปรัดพันธ์	45-067	นาย สราวุธ หนองเงิน	8,000.00	80.00
5	<input checked="" type="checkbox"/> WER200803-007	31/08/2551	นาย อธิพล อุดสกุล	45-067	นาย สราวุธ หนองเงิน	7,500.00	70.00
6						0.00	0.00
7						0.00	0.00
8						0.00	0.00
9						0.00	0.00
10						0.00	0.00
11						0.00	0.00
12						0.00	0.00
13						0.00	0.00
14						0.00	0.00

Record 1 of 20

Group Process Process Close

รูปที่ 5.46 ตัวอย่างหน้าจอประมวลผลการเข้าสู่ระบบเงินเดือน : แสดงเอกสารที่มีการชำระสวัสดิการ

Tab ชำระสวัสดิการ

โปรแกรมจะแสดงรายการเอกสารที่ได้ทำการชำระในงวดนั้น

2. โปรแกรมจะแสดงสถานะที่ Information เป็น Save succeeded

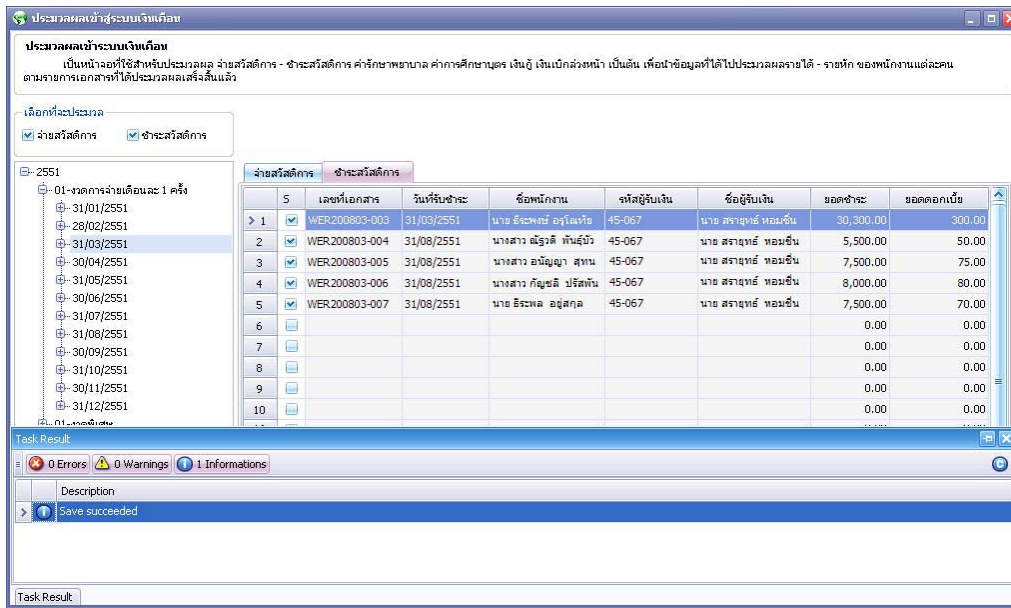

รูปที่ 5.47 ตัวอย่างหน้าจอประมวลผลการเข้าสู่ระบบเงินเดือน : แสดงการประมวลผลสำเร็จ