

## ☛ เมนูบันทึกตรวจสอบ

### วัตถุประสงค์

ใช้บันทึกตรวจสอบ โดยเมื่อทำการตรวจสอบแล้วระบบจะทำการส่ง E-mail แจ้งผลการสอบแก่ผู้เข้าสอบพร้อมทั้ง Post ข้อมูลไปยังหน้าจอบันทึกสำรองรายชื่อ กรณีมีผลสอบไม่ผ่านเพื่อเป็นข้อมูลเรียกใช้ กรณีต้องการพนักงานเร่งด่วนทำให้สามารถเรียกสัมภาษณ์ได้เลย โดยไม่ต้องเสียเวลาในกระบวนการรับสมัครพนักงานใหม่

### บันทึกตรวจสอบ : List

เลขที่เอกสาร	วันที่เอกสาร	ตำแหน่งงาน	ผู้ตรวจข้อสอบ	ผลการตรวจ
RCP200808-0001	22/08/2551	เจ้าหน้าที่ชาย	นางสาว ศิริวดี พันธุ์บัว	
RCP200808-0004	26/08/2551	เจ้าหน้าที่อบรม	นางสาว ชนิษฐา ทองเบ็ญจวัฒน์	ปิดการตรวจ
RCP200808-0007	26/08/2551	ผู้จัดการเบรกรรมเมอร	นางเบ็ญจวัฒน์ ทรัพย์นิล	ปิดการตรวจ
RCP200808-0007	26/08/2551	ผู้จัดการเบรกรรมเมอร	นางสาว ชนิษฐา ทองเบ็ญจวัฒน์	ปิดการตรวจ
RCP200808-0008	26/08/2551	เจ้าหน้าที่บริการหลังการขาย	นางสาว เบญจพรหม ทศปัจฉิม	ปิดการตรวจ
RCP200808-0009	26/08/2551	ผู้จัดการฝ่ายการตลาด	นางสาว ชนิษฐา ทองเบ็ญจวัฒน์	ปิดการตรวจ

รูปที่ 6.35 ตัวอย่างหน้าจอบันทึกตรวจสอบ



## บันทึกตรวจสอบ : New

รูปที่ 6.36 ตัวอย่างหน้าจอบันทึกตรวจสอบ : Tab General

### Tab General

- เลขที่เอกสาร : ระบุเลขที่เอกสาร และสามารถ Click ที่  เพื่อให้โปรแกรม Run เลขที่เอกสารให้อัตโนมัติ
- วันที่เอกสาร : ระบุวันที่เอกสารโปรแกรมแสดงเป็นวันที่ปัจจุบัน สามารถแก้ไขได้
- ตำแหน่งงาน : ระบุตำแหน่งงาน
- ผู้ตรวจสอบ : ระบุรหัสผู้ตรวจสอบ
- รายละเอียด : ระบุรายละเอียดเพิ่มเติม

บันทึกตรวจสอบข้อสอบ : Tab ตรวจสอบข้อสอบ

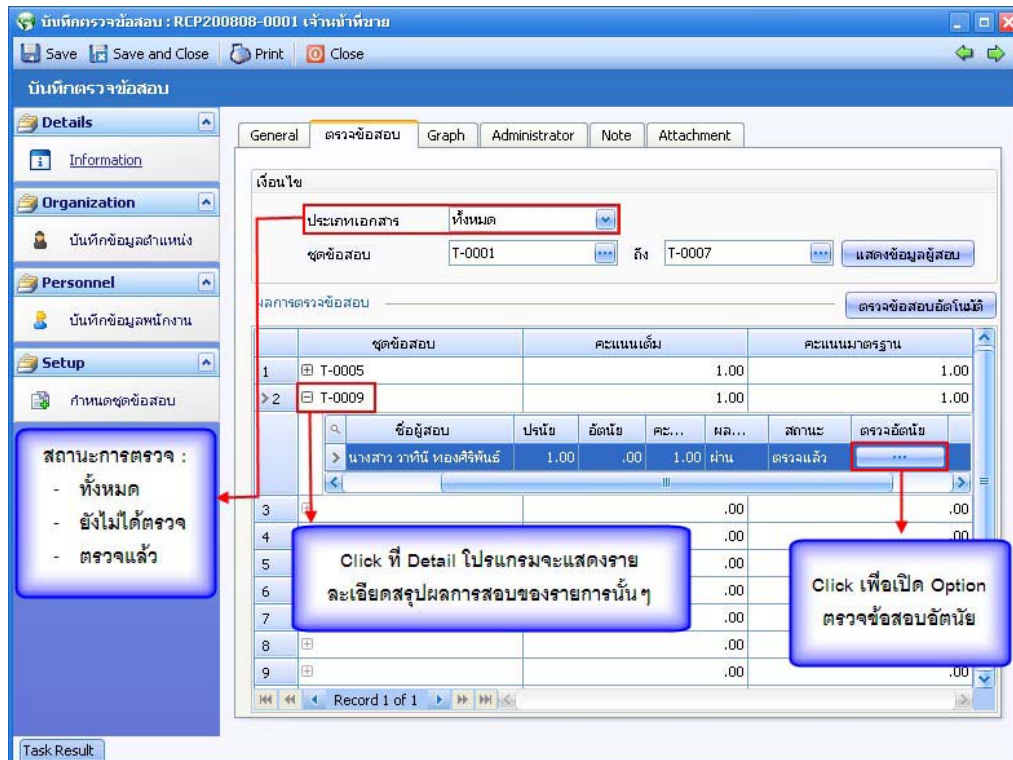

รูปที่ 6.37 ตัวอย่างหน้าจอบันทึกตรวจสอบข้อสอบ : Tab ตรวจสอบข้อสอบ

Tab ตรวจสอบข้อสอบ

- ประเภทเอกสาร : ระบุประเภทเอกสาร User สามารถเลือกเงื่อนไขประเภทเอกสาร เพื่อความสะดวกต่อการตรวจสอบได้ โดยเมื่อเลือกเงื่อนไขแล้ว  
 Click ที่ **แสดงข้อมูลผู้สอบ**
- ชุดข้อสอบ : สามารถเลือกรหัสชุดข้อสอบได้โดย User ระบุรหัสที่ต้องการ (กรณีที่ทราบรหัสแล้ว) ถ้าไม่ทราบรหัสก็สามารถ Click ที่ **...** เพื่อเลือกชุดข้อสอบ โดยจะแสดงเฉพาะชุดข้อสอบตามตำแหน่งที่เลือก



- คะแนนเต็ม : โปรแกรมแสดงจำนวนคะแนนเต็มของแต่ละชุดข้อสอบมาให้  
ไม่สามารถแก้ไขได้
- คะแนนมาตรฐาน : โปรแกรมแสดงคะแนนมาตรฐานของข้อสอบแต่ละชุดมาให้  
ไม่สามารถแก้ไขได้
- เลขที่ใบสมัคร/รหัสพนักงาน : โปรแกรมแสดงเลขที่ใบสมัคร/รหัสพนักงาน ของผู้เข้าสอบที่ได้ทำ  
ข้อสอบแล้ว ไม่สามารถแก้ไขได้
- ชื่อผู้สอบ : โปรแกรมแสดงชื่อผู้เข้าสอบที่ได้ทำข้อสอบแล้ว ไม่สามารถแก้ไขได้
- ปรนัย : โปรแกรมแสดงคะแนนสอบปรนัยของผู้เข้าสอบที่ผ่านการ  
ตรวจข้อสอบแล้ว ไม่สามารถแก้ไขได้
- อัตนัย : โปรแกรมแสดงคะแนนสอบอัตนัยของผู้เข้าสอบที่ผ่านการ  
ตรวจข้อสอบแล้ว ไม่สามารถแก้ไขได้
- รวมคะแนน : โปรแกรมแสดงผลรวมคะแนนที่ได้ของผู้เข้าสอบแต่ละคน  
โดยได้จากคะแนนของปรนัยรวมกับอัตนัย
- ผลการสอบ : แสดงผลการสอบโดยจะแสดง ผ่าน/ไม่ผ่าน โดยการเปรียบเทียบ  
คะแนนมาตรฐานและรวมคะแนนของผู้เข้าสอบแต่ละคน  
ผลการสอบผ่าน คือ ผู้สอบต้องมีคะแนนรวมแล้วต้องมากกว่า  
หรือเท่ากับคะแนนมาตรฐาน
- สถานะ : โปรแกรมแสดงสถานะเป็น ตรวจแล้ว แต่ถ้าในกรณีที่มีการ  
ตรวจข้อสอบมากกว่า 1 ครั้งโปรแกรมจะแสดงสถานะเป็น ตรวจซ้ำ
- ตรวจอัตนัย : Click เพื่อทำการเปิดหน้าตรวจข้อสอบอัตนัย
- : Click ที่  โปรแกรมจะทำการ  
ตรวจข้อสอบให้อัตโนมัติ โดยแสดงดังรูป

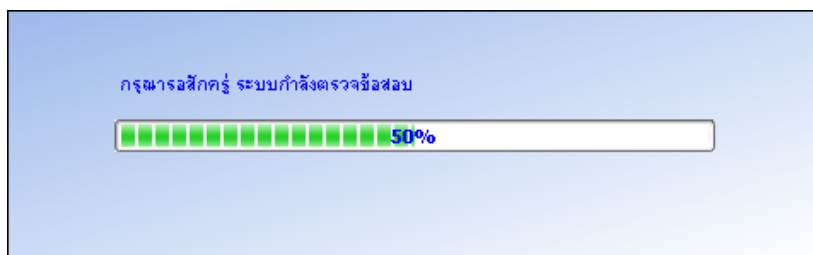

รูปที่ 6.38 ตัวอย่างหน้าจอระบบตรวจข้อสอบ

หลังจากที่โปรแกรมทำการประมวลผลตรวจข้อสอบเสร็จแล้ว โปรแกรมจะแสดงหน้าจอสำหรับส่ง E-mail ขึ้นมา

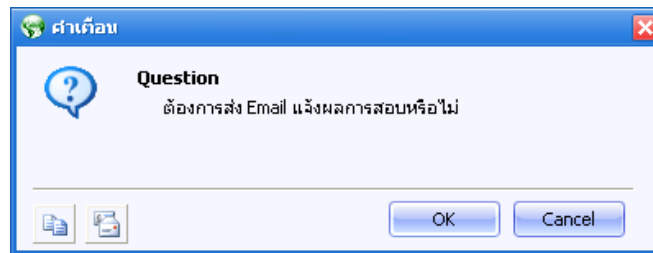

รูปที่ 6.39 ตัวอย่างหน้าจอ Confirm การส่ง E-mail

ในกรณีที่ตอบ  โปรแกรมจะทำการส่ง E-mail ในรูปแบบดังนี้

เลขที่สมัคร : SL49-425  
 ชื่อผู้สอบ : นางสาว อมรรัตน์ เอี่ยมวิไล  
 ตำแหน่ง : เจ้าหน้าที่บริการหลังการขาย  
 วันที่สอบ : 26/08/2551  
 วันที่ตรวจ : 26/08/2551  
 ชุดข้อสอบ : T-0005  
 คะแนนเต็ม : 1.00  
 คะแนนมาตรฐาน : 1.00  
 คะแนนที่ได้ : 0.00  
 สรุปผลการสอบ : ไม่ผ่าน

รูปที่ 6.40 ตัวอย่างหน้าจอรูปแบบ E-mail

## บันทึกตรวจสอบ : Tab ตรวจสอบอัตโนมัติ

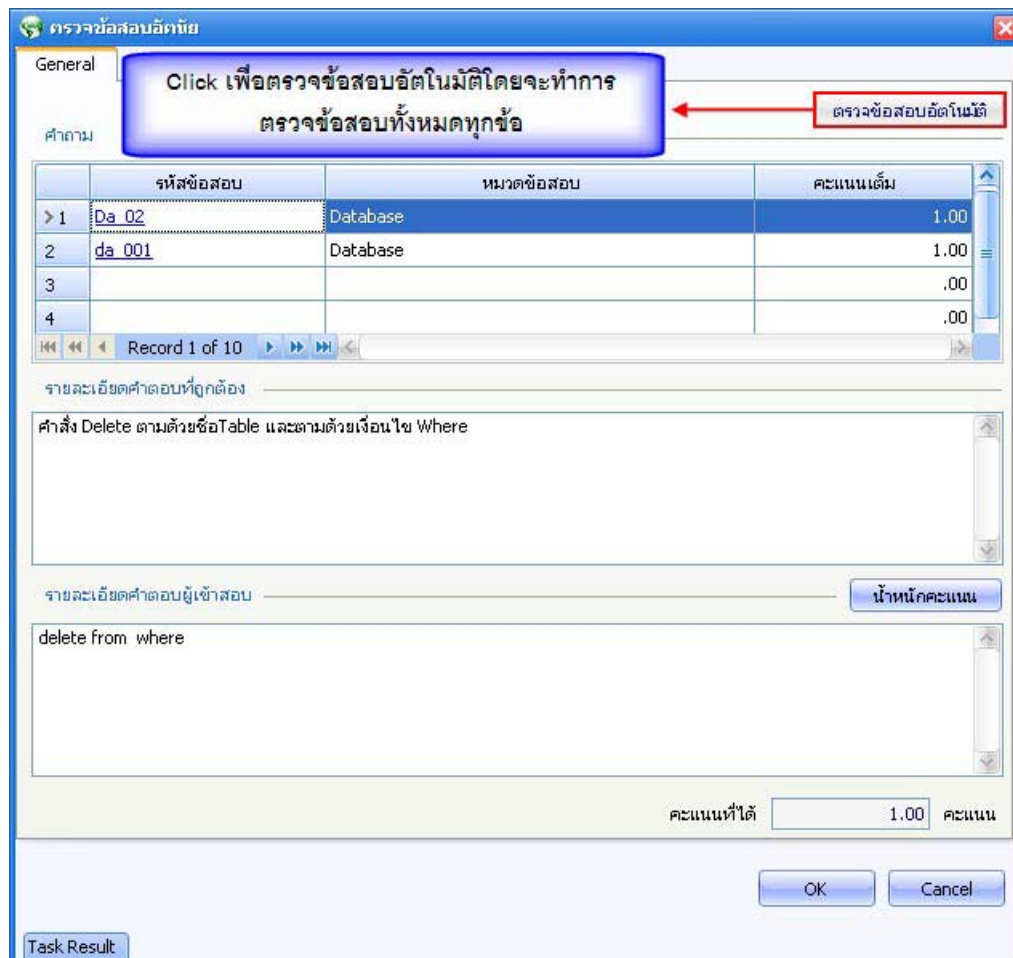

รูปที่ 6.41 ตัวอย่างหน้าจอบันทึกตรวจสอบ : ตรวจสอบอัตโนมัติ : Tab General

## Tab ตรวจสอบอัตโนมัติ

- ตรวจสอบอัตโนมัติ** : Click ที่ **ตรวจสอบอัตโนมัติ** เพื่อทำการตรวจสอบอัตโนมัติ
- รหัสข้อสอบ : โปรแกรมแสดงรหัสข้อสอบตามชุดที่เลือกตามตำแหน่งงาน  
ถ้าไม่เลือกชุดจะแสดงข้อสอบของแต่ละชุดไม่สามารถแก้ไขได้

- หมวดข้อสอบ : โปรแกรมแสดงหมวดข้อสอบของข้อสอบแต่ละข้อ ไม่สามารถแก้ไขได้
- ตรวจครบ : แสดง  กรณีข้อสอบในข้อนั้นถูกกำหนดว่าตอบครบหรือไม่ โดยปกติถ้าเป็นข้อสอบปรนัยแบบ Single Select โปรแกรมจะแสดงไว้ที่ “ตอบครบ” อยู่แล้ว แต่ถ้าเป็น Multiple Select จะมี “ตอบครบ” หรือไม่ ขึ้นอยู่กับ Option การกำหนดข้อสอบ ไม่สามารถแก้ไขได้
- คะแนนเต็ม : โปรแกรมแสดงคะแนนเต็มของข้อสอบแต่ละข้อ ไม่สามารถแก้ไขได้
- รายละเอียดคำตอบที่ถูกต้อง : โปรแกรมแสดงคำตอบของข้อสอบแต่ละข้อ ไม่สามารถแก้ไขได้
- น้ำหนักคะแนน** : Click ที่ปุ่มเพื่อให้โปรแกรม แสดงน้ำหนักคะแนนของคำตอบ เพื่อนำน้ำหนักคะแนนมาช่วยในการคำนวณคะแนนคำตอบที่ผู้สอบตอบ
- รายละเอียดคำตอบผู้เข้าสอบ : โปรแกรมแสดงคำตอบของผู้เข้าสอบในแต่ละข้อ ไม่สามารถแก้ไขได้
- คะแนนที่ได้ : User สามารถป้อนคะแนนที่ได้ของผู้เข้าสอบที่ทำคะแนนได้ในแต่ละข้อ โดยการป้อนข้อมูล ตั้งแต่ 0.00 – คะแนนเต็มของข้อแต่ละข้อ

**บันทึกตรวจข้อสอบ : Tab น้ำหนักคะแนน**

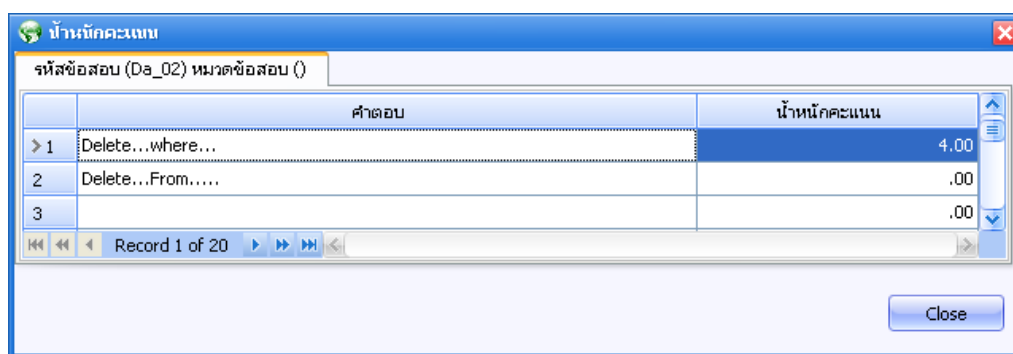

รูปที่ 6.42 ตัวอย่างหน้าจอบันทึกตรวจข้อสอบ : Tab น้ำหนักคะแนน



### Tab หน้านักคะแนน

- คำตอบ : โปรแกรมแสดงคำตอบของข้อสอบแต่ละข้อ ไม่สามารถแก้ไขได้
- หน้านักคะแนน : โปรแกรมแสดงหน้านักคะแนนของตัวเลือกคำตอบของข้อสอบแต่ละข้อ ไม่สามารถแก้ไขได้

### บันทึกตรวจสอบข้อสอบ : Tab ตรวจสอบข้อสอบ

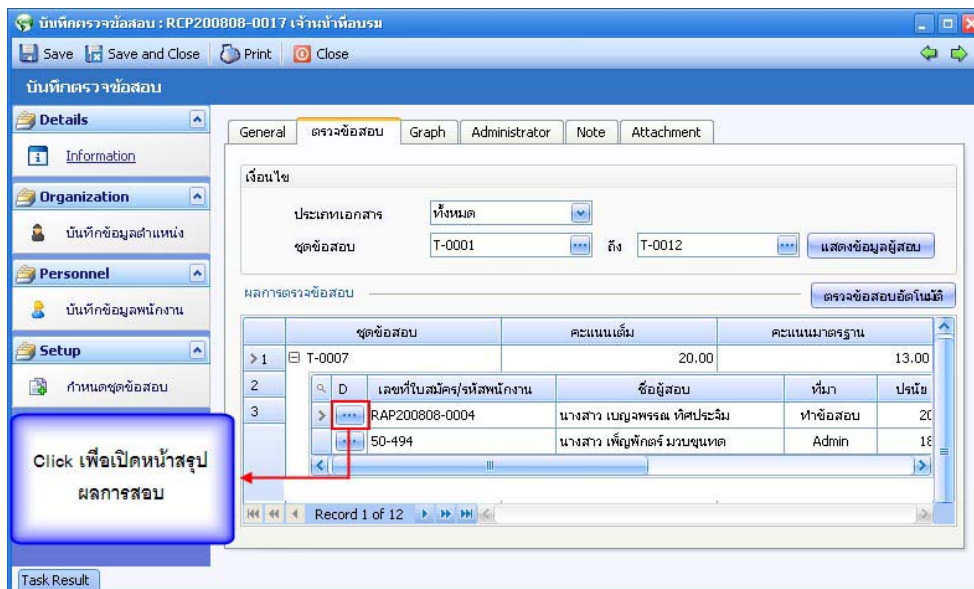

รูปที่ 6.43 ตัวอย่างหน้าจอบันทึกตรวจสอบข้อสอบ : Tab ตรวจสอบข้อสอบ



บันทึกตรวจข้อสอบ : สรุปผลการสอบ

**สรุปผลการสอบ**

ชื่อผู้สอบ: นางสาว เบญจพรรณ ทิศประจิม  
 ตำแหน่ง: เจ้าหน้าที่อบรม  
 วันที่สอบ: 27/08/2551  
 เวลาเริ่ม: 21:08  
 เวลาสิ้นสุด: 21:08  
 เวลาที่ใช้ทั้งหมด: 00:00

หมวดข้อสอบ	คะแนนที่ได้	คะแนนเต็ม	คะแนนมาตรฐาน	เปอร์เซ็นต์การถูก
> ความเข้าใจในโปรแกรม	20.00	20.00	13	100.00

Record 1 of 1

Bar Chart: ความเข้าใจในโปรแกรม  
 - คะแนนที่ได้: 20.00 (Orange bar)  
 - คะแนนมาตรฐาน: 13.00 (Green bar)

คะแนนเต็ม 20.00    คะแนนมาตรฐาน 13.00    คะแนนที่ได้ 20.00    ผลการสอบ ผ่าน

Close

รูปที่ 6.44 ตัวอย่างหน้าจอสรุปผลการสอบ : Tab General



### บันทึกตรวจสอบข้อสอบ : Tab Graph

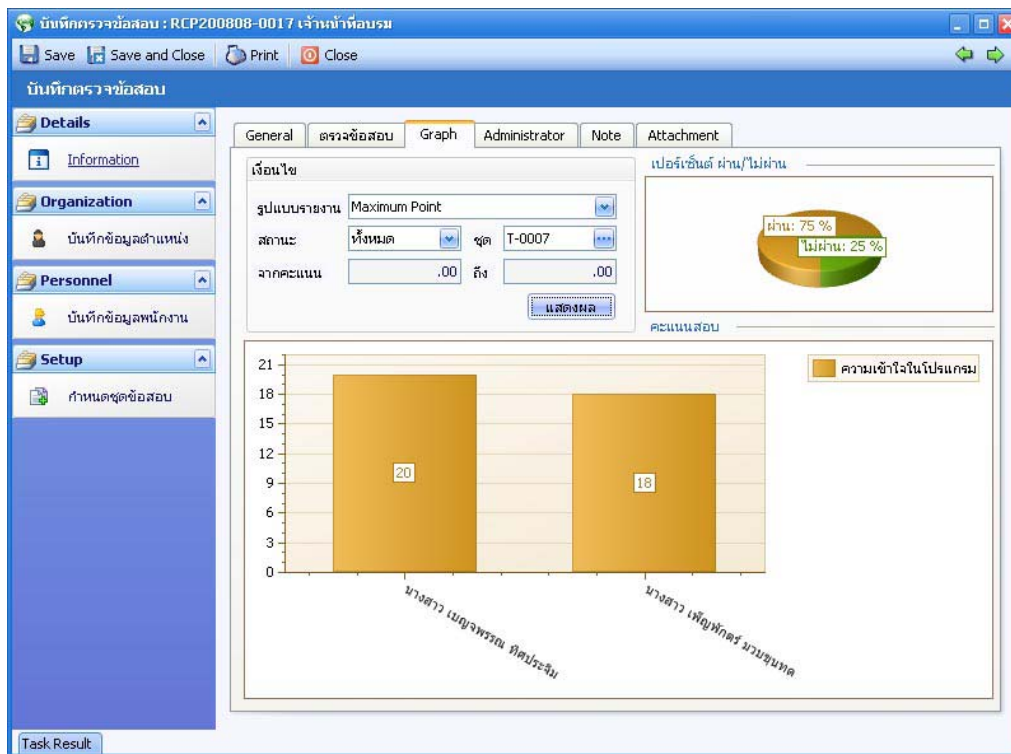

รูปที่ 6.45 ตัวอย่างหน้าจอบันทึกตรวจสอบข้อสอบ : Tab Graph

### Tab Graph

- รูปแบบรายงาน : User สามารถเลือกเงื่อนไขรูปแบบรายงานได้ว่าจะแสดงในรูปแบบใด เช่น
- Maximum Point แสดงได้ไม่เกิน 10 คน
  - Minimum Point แสดงได้ไม่เกิน 10 คน
  - By Range ตามช่วงคะแนนที่ User ป้อน
- สถานะ : User สามารถเลือกได้ว่าจะให้ Graph แสดงข้อมูลที่อยู่ในสถานะใด โดยโปรแกรมจะมี 3 สถานะ คือ ทั้งหมด, ผ่าน และ ไม่ผ่าน

- ชุด : User สามารถ Click  เพื่อเลือกชุดข้อสอบที่ต้องการเรียกดูข้อมูลได้ตามต้องการ
- จากคะแนน : User สามารถระบุคะแนนเริ่มต้น เพื่อเป็น Range ในการกรองข้อมูลได้
- ถึงคะแนน : User สามารถป้อนคะแนนสูงสุด เพื่อเป็น Range ในการกรองข้อมูลได้

บันทึกตรวจข้อสอบ :  More Action ▾

บันทึกตรวจข้อสอบ					
Edit		More Action ▾		Choose Column Export Options ▾	
Look for			ปิดการตรวจข้อสอบ	Find	View แสดงทั้งหมด ▾
เลขที่เอกสาร	วันที่เอกสาร	ตำแหน่งงาน	ผู้ตรวจข้อสอบ	สถานะปิดการตรวจ	
> RCP200808-0...	22/08/2551	เจ้าหน้าที่ชาย	นางสาว ศรัทธา พันธุ์บัว		
RCP200808-0...	26/08/2551	เจ้าหน้าที่อบรม	นางสาว ชนิษฐา ทองเบญจวัฒน์	ปิดการตรวจ	
RCP200808-0...	26/08/2551	เจ้าหน้าที่บุคคล	นางสาว ชนิษฐา ทองเบญจวัฒน์	ปิดการตรวจ	
RCP200808-0...	26/08/2551	ผู้ช่วยผู้จัดการฝ่ายขาย	นางสาว อังฉรา สุนทรพิณี	ปิดการตรวจ	
RCP200808-0...	26/08/2551	ผู้จัดการโปรแกรมเมอร์	นางสาว ชนิษฐา ทองเบญจวัฒน์	ปิดการตรวจ	
RCP200808-0...	26/08/2551	เจ้าหน้าที่บริการหลังการขาย	นางสาว ชนิษฐา ทองเบญจวัฒน์		
RCP200808-0...	26/08/2551	ผู้จัดการฝ่ายการตลาด	นางสาว ชนิษฐา ทองเบญจวัฒน์	ปิดการตรวจ	
RCP200808-0...	26/08/2551	เจ้าหน้าที่อบรม	นางสาว ชนิษฐา ทองเบญจวัฒน์		

รูปที่ 6.46 ตัวอย่างหน้าจอบันทึกตรวจข้อสอบ : More Action



บันทึกตรวจสอบ : More Action ▾ ปิดการตรวจสอบ

ปิดการตรวจสอบ

General

เงื่อนไข

วันที่เอกสาร: 26/08/2551 ถึง 27/08/2551

เลขที่เอกสาร: RCP200808-0001 ถึง RCP200808-0017

รหัสตำแหน่ง: P5-001 ถึง P5-017 แสดงข้อมูล

ทั้งหมด

	เลขที่เอกสาร	วันที่เอกสาร	ตำแหน่งงาน	ผู้บันทึก	ปิด
> 1	RCP200808-0008	26/08/2551	เจ้าหน้าที่บริการหลังการขาย	นางสาว เบญจพรล ทิศปัจฉิม	<input checked="" type="checkbox"/>
2	RCP200808-0014	26/08/2551	Implementer HRMI	นางสาว ชนิษฐา ทองเบญจวัฒน์	<input checked="" type="checkbox"/>
3	RCP200808-0015	26/08/2551	System Analyst	นางสาว อรอนงค์ ศรีคำ	<input type="checkbox"/>
4	RCP200808-0017	27/08/2551	เจ้าหน้าที่อบรม	นางสาว วิลาสินี พงษ์ทอง	<input type="checkbox"/>
5					<input type="checkbox"/>
6					<input type="checkbox"/>
7					<input type="checkbox"/>

Record 1 of 15

OK Cancel

Task Result

รูปที่ 6.47 ตัวอย่างหน้าจอบันทึกตรวจสอบ More Action : ปิดการตรวจสอบ

## Tab General

- วันที่เอกสาร : ระบุวันที่เอกสารโปรแกรมแสดงวันที่เอกสารเป็นวันที่ปัจจุบันสามารถแก้ไขได้
- เลขที่เอกสาร : User สามารถเลือกเลขที่เอกสารได้โดย User ระบุรหัสที่ต้องการ (กรณีที่ทราบรหัสแล้ว) ถ้าไม่ทราบรหัสสามารถ Click เพื่อเลือกเลขที่เอกสาร
- รหัสตำแหน่ง : สามารถเลือกรหัสตำแหน่งงานได้โดย User ระบุรหัสที่ต้องการ (กรณีที่ทราบรหัสแล้ว) ถ้าไม่ทราบรหัสสามารถ Click เพื่อเลือกตำแหน่งงาน
- แสดงข้อมูล : User สามารถ Retrieve ข้อมูลการตรวจสอบที่ยังไม่ได้ปิดการตรวจสอบ โดยการ Click ที่ปุ่ม แสดงข้อมูล
- ทั้งหมด : User สามารถเลือกเมื่อต้องการปิดการตรวจสอบเอกสารทั้งหมด