

เมนูบันทึกการทำข้อสอบ

วัตถุประสงค์

ใช้สำหรับบันทึกการทำข้อสอบของผู้สมัครที่เป็นบุคคลภายนอก และพนักงานภายใน เมื่อทำข้อสอบเสร็จแล้วสามารถทราบผลการสอบได้ทันที หรือสามารถให้ผู้สอบทำข้อสอบเพื่อเก็บข้อมูลเอาไว้ แต่ยังไม่แจ้งผลการสอบ จากนั้นจึงให้ผู้ตรวจสอบดึงข้อมูลการสอบเพื่อตรวจข้อสอบ และแจ้งผลการสอบให้ผู้สมัครทราบในภายหลัง

เมนูบันทึกการทำข้อสอบนี้ สามารถหยุดเวลาชั่วคราวระหว่างทำการสอบ หรือกรณีที่ทำข้อสอบครบทุกข้อแล้วต้องการตรวจคำตอบสามารถเปิดข้อสอบข้อที่ทำเครื่องหมาย Mark ไว้ได้ตามต้องการ ภายในเวลาที่กำหนดสอบ

บันทึกการทำข้อสอบ : List

เลขที่สอบ	วันที่สอบ	ผู้เข้าสอบ	ตำแหน่ง	จุดข้อสอบ
RPT200808-0001	22/08/2551	นางสาว ดิองรัชย์ แจ่มประสิทธิ์	เจ้าหน้าที่ขาย	ข้อสอบประเมิน sale
RPT200808-0019	27/08/2551	นาย ปิรติ สงบสุข	Implementer HRMI	ข้อสอบวัดความรู้พื้นฐานทางคอมพิวเตอร์
RPT200808-0020	27/08/2551	นางสาว เรือนไทย ใจมั่นคง	Implementer HRMI	ข้อสอบเมื่ความเข้าใจในการใช้งาน...
RPT200808-0021	27/08/2551	นาย ไพพรรณ บุญเหลือ		
RPT200808-0022	27/08/2551	นางสาว สิริชาติ พันธุ์บัว		
RPT200808-0023	27/08/2551	นางสาว เบญจพรหม หิตประณี		
RPT200808-0024	27/08/2551	นางสาว วราพร ไชยรมย์	เจ้าหน้าที่อบรม	ข้อสอบวัดความรู้พื้นฐานทางคอมพิวเตอร์

รูปที่ 6.25 ตัวอย่างหน้าจอบันทึกการทำข้อสอบ



บันทึกการทำข้อสอบ : New

Field	Value
เลขที่สอบ	RPT200808-0019
วันที่สอบ	27/08/2551
ประเภทผู้เข้าสอบ	<input checked="" type="radio"/> ใบสมัคร
ผู้เข้าสอบ	RAP200808-0007
ตำแหน่ง	PS-014
ชุดข้อสอบ	T-0004
เวลาในการสอบ	00:20
จำนวนข้อสอบ	15
คะแนนเต็ม	15.00
คะแนนมาตรฐาน	13.00

รูปที่ 6.26 ตัวอย่างหน้าจอบันทึกการทำข้อสอบ : Tab General

Tab General

- เลขที่สอบ : โปรแกรมจะแสดงเลขที่เอกสารที่ Running ให้อัตโนมัติ ไม่สามารถแก้ไขได้
- วันที่สอบ : โปรแกรมจะ Default ให้เป็นวันที่ปัจจุบัน ไม่สามารถแก้ไขได้
- ประเภทผู้เข้าสอบ : Click เพื่อระบุประเภทผู้เข้าสอบ เช่น จากการบันทึกใบสมัคร จากการสำรองรายชื่อ หรือเป็นพนักงานในองค์กร เป็นต้น
- ผู้เข้าสอบ : Click เพื่อเลือกเอกสารใบสมัครของผู้เข้าสอบ
- ตำแหน่ง : โปรแกรมจะแสดงข้อมูลตำแหน่งงานที่ Default ในเอกสารใบสมัครที่เลือกไว้ในช่องผู้เข้าสอบ แต่สามารถเลือกตำแหน่งอื่นได้ โดย Click เพื่อเลือกตำแหน่งงานที่ต้องการ

ชุดข้อสอบ : โปรแกรมจะแสดงข้อมูลตำแหน่งงานที่ระบุไว้ด้านบน ซึ่งหากไม่ได้กำหนดค่าให้สามารถแก้ไขชุดข้อสอบ ระบบ Organization เมื่อบันทึกข้อกำหนดองค์กร จะไม่สามารถแก้ไขหน้าจอบันทึกการทำข้อสอบได้ สำหรับเวลาในการสอบ, จำนวนข้อสอบ, คะแนนเต็ม, คะแนนมาตรฐาน และมีการจับเวลาหรือไม่นั้น โปรแกรมจะแสดงข้อมูลตามชุดข้อสอบที่ระบุไว้ไม่สามารถแก้ไขได้

เริ่มทำการสอบ

: Click **เริ่มทำการสอบ** เพื่อเริ่มทำการสอบ แต่ในกรณีที่เป็นการเข้ามาแก้ไขเอกสารการทำข้อสอบ ปุ่ม **เริ่มทำการสอบ** จะเปลี่ยนเป็น **ดูข้อสอบ** เพื่อตรวจสอบข้อมูล

บันทึกการทำข้อสอบ : RPT200808-0019

Close

บันทึกการทำข้อสอบ

Details

Information

General Administrator Note Attachment

เลขที่ข้อสอบ RPT200808-0019 ... วันที่สอบ 27/08/2551

ประเภทผู้เข้าสอบ ใบสมัคร สำรองรายชื่อ พนักงาน

ผู้เข้าสอบ RAP200808-0007 ... นาย ปิรพี สงสุข

ตำแหน่ง PS-014 ... Implementer HRMI

ชุดข้อสอบ T-0004 ... ข้อสอบวัดความรู้พื้นฐานทางคอมพิวเตอร์

เวลาในการสอบ 00:20 มีการจับเวลา

จำนวนข้อสอบ 15

คะแนนเต็ม 15.00

คะแนนมาตรฐาน 13.00

ดูข้อสอบ

กรณีที่เป็นการเรียกดูข้อมูลบันทึกการทำข้อสอบปุ่ม เริ่มทำการสอบ จะเปลี่ยนเป็นปุ่ม ดูข้อสอบ ซึ่งไม่สามารถแก้ไขข้อมูลได้

Task Result

รูปที่ 6.27 ตัวอย่างหน้าจอบันทึกการทำข้อสอบ : กรณีเรียกดูบันทึกข้อสอบ : Tab General

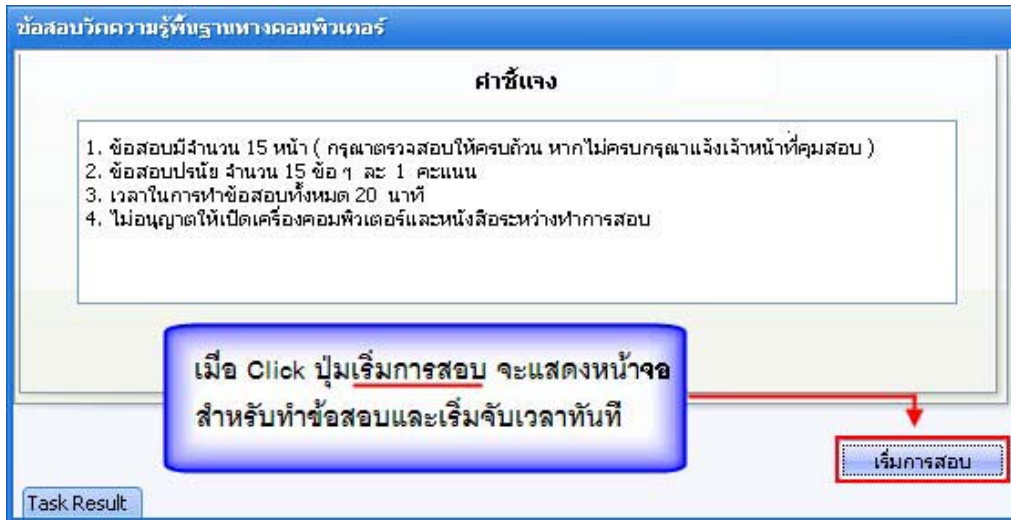

รูปที่ 6.28 ตัวอย่างหน้าจอบันทึกการทำข้อสอบ : คำชี้แจง

เมื่อ Click **เริ่มทำการสอบ** โปรแกรมจะเปิดหน้าจอคำชี้แจงการทำข้อสอบ หลังจากอ่านคำชี้แจงเรียบร้อยแล้วให้ Click **เริ่มการสอบ** เพื่อเริ่มการทำข้อสอบ และโปรแกรม จะเริ่มจับเวลาทันที

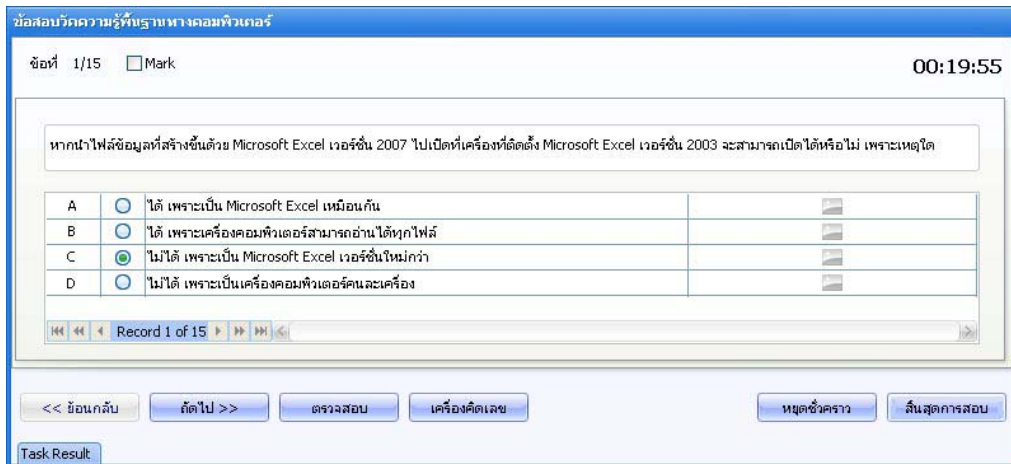

รูปที่ 6.29 ตัวอย่างหน้าจอบันทึกการทำข้อสอบ : ข้อสอบ

- Mark : ระบุ เมื่อต้องการให้โปรแกรมแสดงเครื่องหมาย หน้าข้อสอบ เมื่อ Click เพื่อย้อนกลับไปตรวจคำตอบอีกครั้ง
- : Click เมื่อต้องการทำข้อสอบข้อถัดไป
- : Click เมื่อต้องการกลับไปทำข้อสอบข้อก่อนหน้า
- : Click เมื่อต้องการตรวจสอบคำตอบที่ได้ทำข้อสอบไปทั้งหมด เมื่อ Click โปรแกรมจะเปิดหน้าจอแสดงสถานะข้อสอบที่ทำไว้ดังนี้
 - = ข้อสอบที่ทำแล้ว ข้อสอบที่ตัวอักษรสีดำ คือ ข้อสอบที่ทำเสร็จแล้ว
 - M = ข้อสอบที่ทำการ Mark ข้อสอบที่มี M อยู่ด้านหน้าข้อสอบ คือ ข้อที่ต้องการตรวจสอบอีกครั้ง สามารถ Double Click ข้อนั้นๆ เพื่อกลับไปตรวจสอบคำตอบได้ตามต้องการ
 - = ข้อสอบที่ยังไม่ทำ ข้อสอบที่มีตัวอักษรสีแดง คือ ข้อสอบที่ยังไม่ได้เลือกคำตอบ สามารถ Double Click ข้อนั้นๆ เพื่อกลับไปเลือกคำตอบ

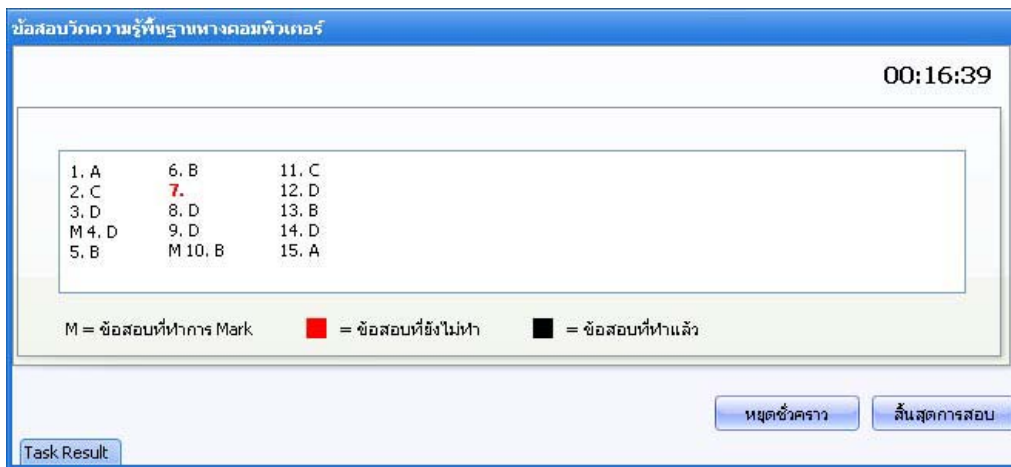

รูปที่ 6.30 ตัวอย่างหน้าจอบันทึกการทำข้อสอบ : ตรวจสอบคำตอบ

เครื่องคิดเลข

: Click เมื่อต้องการเปิดหน้าจอเครื่องคิดเลขมาใช้ในกรณีที่เป็นการเป็นข้อสอบคำนวณ โดยเมื่อ Click จะปรากฏ  ให้คำนวณได้

หยุดชั่วคราว

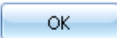
: Click เมื่อต้องการให้โปรแกรมหยุดเวลาทำข้อสอบชั่วคราว และโปรแกรมจะแสดงหน้าจอหยุดการทำข้อสอบชั่วคราว หากต้องการทำข้อสอบต่อให้ Click 

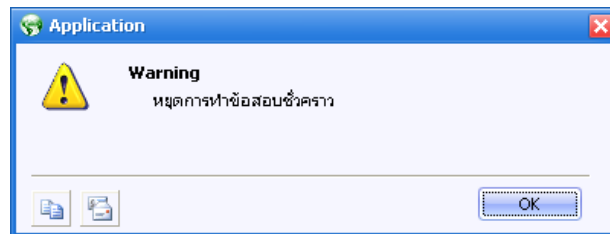
**สิ้นสุดการสอบ**

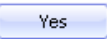
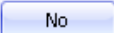
: Click เมื่อต้องการจบการทำข้อสอบ และโปรแกรมจะแสดงหน้าจอสอบถาม หากต้องการสิ้นสุดให้ Click  หากไม่ต้องการให้ Click 

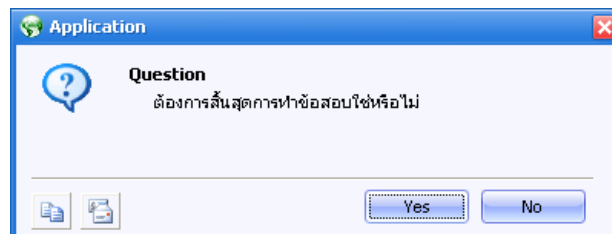

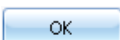
และเมื่อใกล้หมดเวลาในการทำข้อสอบโปรแกรมจะแสดงหน้าจอแจ้งเตือนใกล้หมดเวลาดังรูปด้านล่าง ให้ Click  เพื่อทำการสอบต่อไป

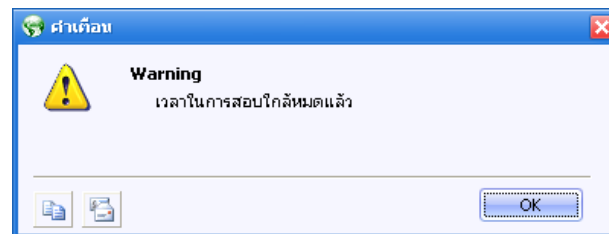

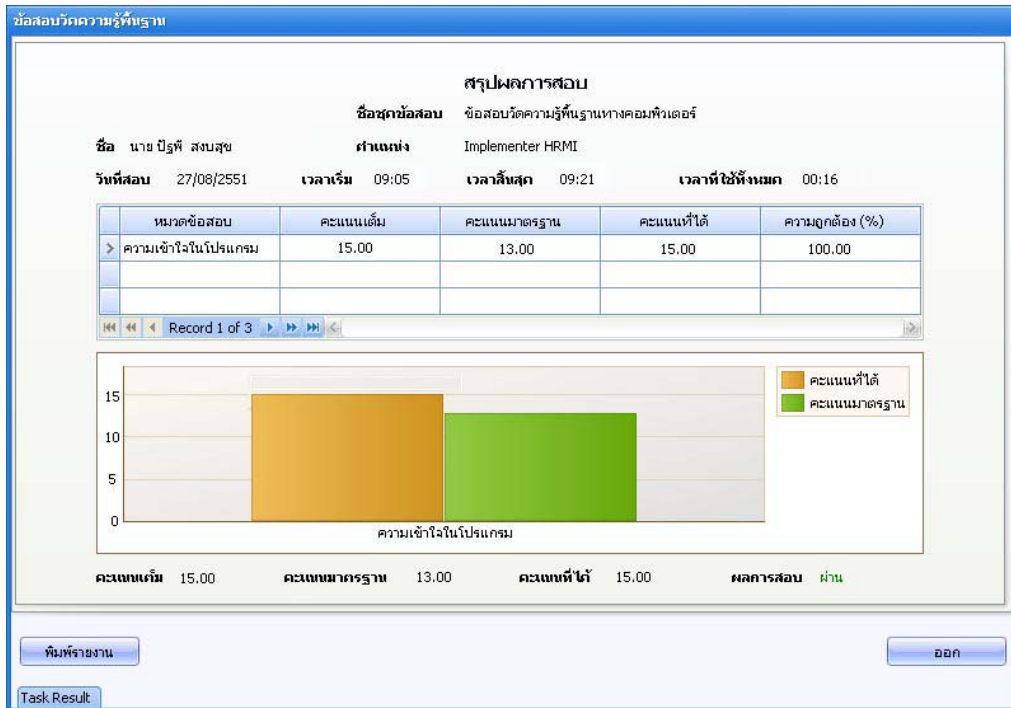

รูปที่ 6.31 ตัวอย่างหน้าจอบันทึกการทำข้อสอบ : สรุปผลการสอบ

เมื่อหมดเวลาการสอบ หรือ Click สิ้นสุดการสอบ โปรแกรมจะแสดงผลการสอบในรูปแบบข้อมูล และกราฟ เพื่อเปรียบเทียบผลการสอบ และสามารถ Click [พิมพ์รายงาน](#) เพื่อดูรายงาน ผลการสอบ

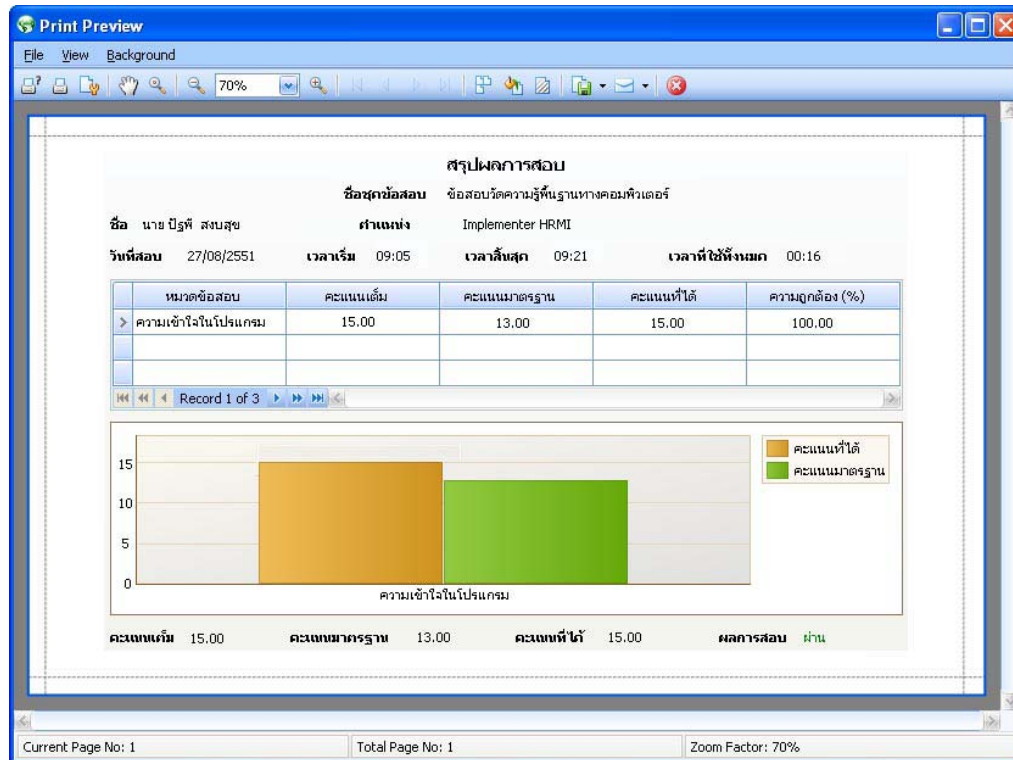

รูปที่ 6.32 ตัวอย่างหน้าจอบันทึกการทำข้อสอบ : รายงานสรุปผลการสอบ

สามารถ Click ปุ่ม  Printer เพื่อสั่งพิมพ์รายงานผลการสอบที่ต้องการ